

**VALENCIA**

**URBANISMO Y ARQUITECTURA PARA EL BAÚL DE LA HISTORIA (I)**

Viene de la página anterior

las enormes posibilidades del antiguo cauce».

Un arquitecto de Madrid, Julio Cano Lasso, se lleva la segunda nominación en base a un proyecto que crea en el espacio central del río una gran laguna irregular, así como dos pequeños lagos e en los dos extremos del cauce hay praderas, pequeños paseos, mezcla de líneas geométricas y anárquicas, y un cierto gusto inglés en la disposición de las masas arbóreas: pocas, pero de gran porte y mucho césped. Cano Lasso propone, además, un tren monorrail pegado a los pretiles y la unión con Viveros a través del agua, y allí instala una enorme torre futurista.

El tercer premio es compartido por un equipo que encabeza Jaime Cort y otro que ya se ha bautizado como Veges-Tu. Cort, Catalá, Montoliu, Puerto y Vinaixa proponen enterrar la estación del Norte, crear una línea de FEVE subterránea a lo largo del cauce, mantener un caudal constante de agua en el río y dos parques forestales de enorme extensión, uno en la zona de Mislata-Quart y otro entre la autopista del Saler y el Puerto, rodeando Nazaret de un gran cinturón verde dedicado a «ocio marítimo y al camping». En el propio cauce se proyectan enterramientos de las marginales para poder unir el

jardín con Viveros y otras áreas como las Torres de Serranos. Salvo en la zona central, donde hay algo de diseño arquitectónico, el Turia queda salpicado de instalaciones deportivas y praderas.

Vetges-Tu también proyecta un parque en la cabecera junto a Mislata y el mantenimiento del curso fluvial. Más elaborada que su primera propuesta del 74, Vetges-Tu comienza anrecrear el Turia con espacios arquitectónicos de resonancias entre mitológicas y surrealistas, geometrizan el diseño del parque y proponen un gran lago en la zona del 14-bis (el área industrial). Su proyecto parece inspirado por la literatura gótica y aparecen tramos del jardín con denominaciones como paseo del manantial, el valle perdido, el jardín del conocimiento, el bosque de la industria, el foro de los vencedores o el valle de la memoria, por no hablar de sus arquitecturas (la torre observatorio, el puente-isla y el puente-calle, el pasaje del agua o el anfiteatro de las sombras).

Finalmente, en el 82, se presenta Bofill en la Lonja con un proyecto que en parte ya puede considerarse historia. Bofill retoma muchas de las ideas de sus predecesores (la geometría, los lagos...), pero todo en él está al servicio de la nueva arquitectura postmoderna «a la romana» que le bulle en la cabeza.

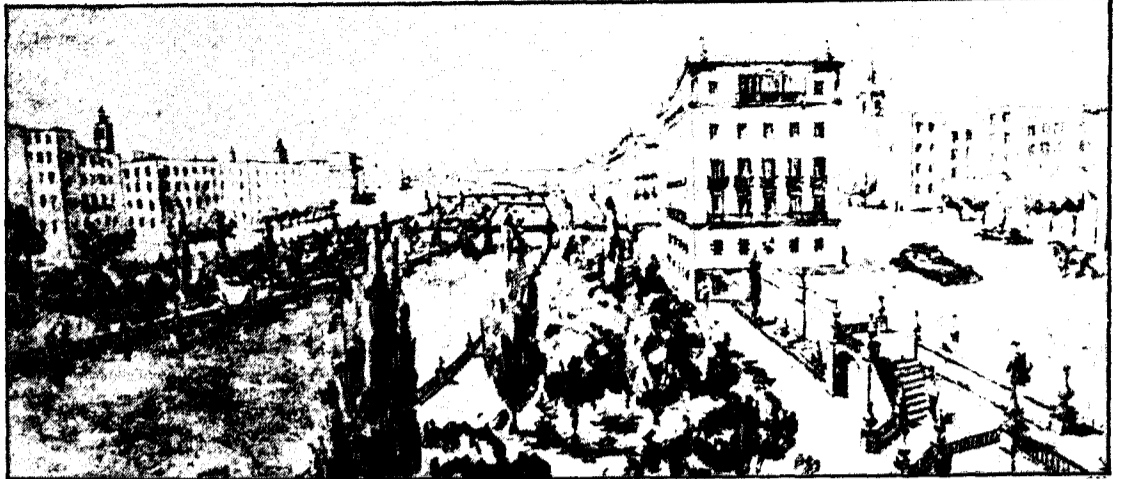

Acuarela del Turia castizo de 1946.

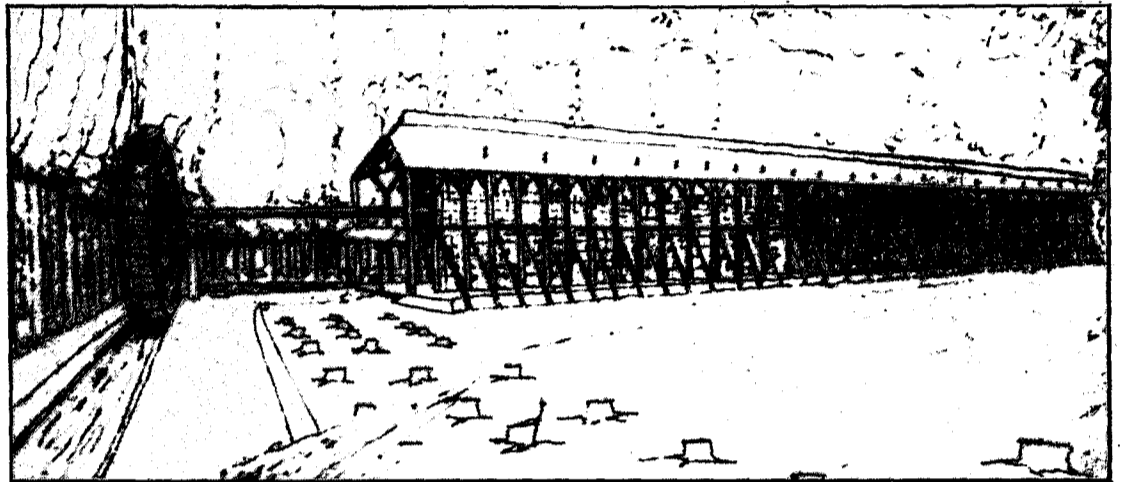

Pasaje del Agua, diseñado por Vetges-Tu en el 79.

**EMPRESA VALENCIANA DE ALIMENTACIÓN  
LÍDER EN SU SECTOR**

SOLICITA  
**ADMINISTRATIVO/A**  
REFERENCIA A-55/88

**FUNCIONES:** Sus funciones se centrarán en dos áreas concretas de la administración, como son caja y bancos, con las tareas derivadas, como preparación de remesas, asientos contables, previsiones de tesorería, etcétera.

**PERFIL:** Se desea una persona ordenada, metódica, eficaz, con capacidad e implicación en el trabajo.

**REQUISITOS:** Formación y conocimientos acordes con el puesto y experiencia en funciones similares.

**OFRECIMIENTO:** Incorporación en sólida empresa ubicada en la capital.  
Alta remuneración económica, negociable individualmente en función de la experiencia y capacidad profesional.

Las personas interesadas deberán remitir amplio historial profesional, con foto reciente y teléfono de contacto, a:

**ASESORES DE COMUNICACIÓN Y MEDIOS, S. A.**  
Avenida de Aragón, 48, 3.ª, 46010 VALENCIA

**IMPORTANTE EMPRESA INDUSTRIAL CON FACTORÍA EN VALENCIA  
PRECISA**

**ADMINISTRATIVOS JÓVENES**  
PARA LOS SIGUIENTES DEPARTAMENTOS  
**ALMACÉN EXPEDICIONES  
Y RELACIONES INDUSTRIALES ENTRE  
PRODUCCIÓN Y COMERCIAL**

**SE EXIGE:**

- Experiencia en puestos similares o estudios acordes a estas funciones.
- Servicio militar cumplido.
- Mecanografía.
- Experiencia en manejo de ordenadores o prácticas durante los estudios.

**SE OFRECE:**

- Incorporación inmediata.
- Salario a convenir, según valía del candidato, con revisión tras período de adaptabilidad.

Interesados, remitir urgente «curriculum» y dos fotografías, indicando número de teléfono de contacto rápido, a:



**GRUPO CEA**  
Avenida Primado Reig, 22-2.º  
Teléfono (96) 3663985.  
46009 VALENCIA. Ref.: 029.88

**Descubre el mundo de fantasía de**



**...y gana un fabuloso viaje a**

**Disney**  
(DISNEYWORLD y EPCOT)

Serán 9 días inolvidables para 2 personas, más 2 acompañantes. Conseguirlo es muy fácil. Con tu compra y, por cada 25.000 pesetas o fracción, pide tus boletos para el sorteo que se celebrará ante Notario, y en la fecha que oportunamente se anunciará.

**¡CON SANIHOGAR A DISNEY IRÁS!**

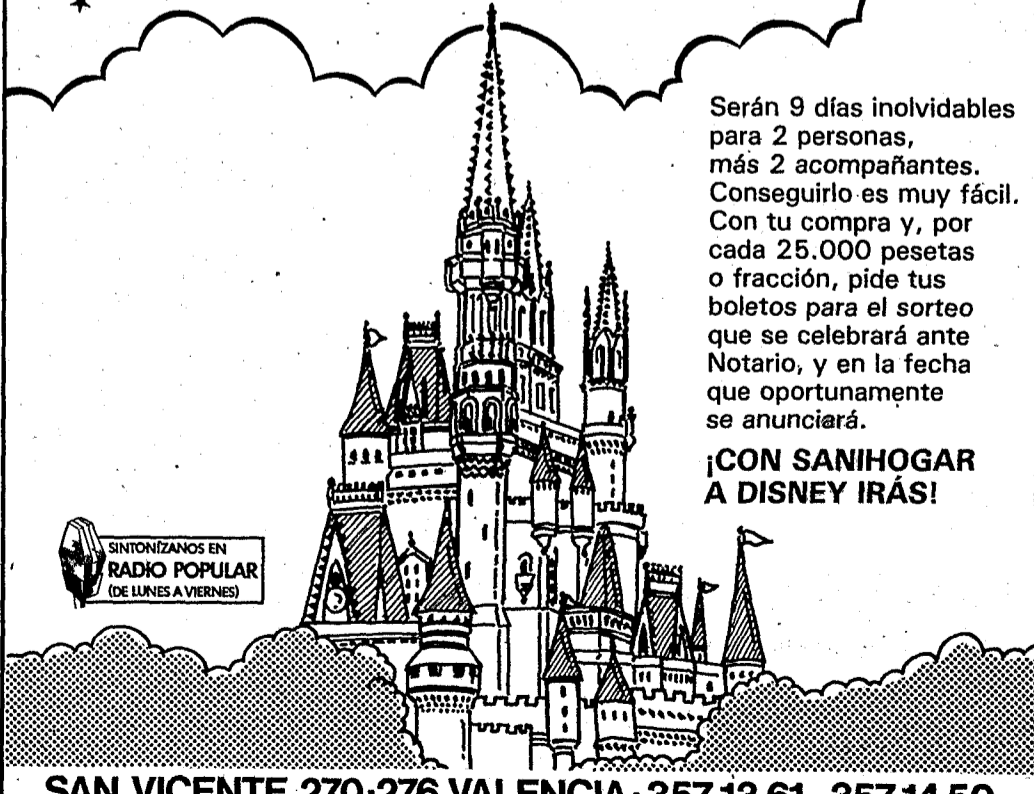

**SAN VICENTE, 270-276 VALENCIA · 357 13 61 - 357 14 50**